SALON DE PROVENCE
MERIDIONALE ... MAIS PAS PLUS
Département des Bouches-du-Rhône

Le Plan Local d'Urbanisme

3A4

VERSION ARRET DU 20 JUILLET 2015

Risque de retrait et gonflement des argiles

Vu pour être annexé à la délibération du Conseil Municipal du

Monsieur le Maire de Salon-de-Provence

Direction de l'Urbanisme et de l'Aménagement de Salon-de-Provence	POS APPROUVÉ PAR ARRÊTÉ PRÉFECTORAL (M) :	13 JUILLET 1977
	REVISION PARTIELLE APPROUVÉE (L) :	30 JUILLET 1990
	MODIFICATION DU POS APPROUVÉE PAR CONSEIL MUNICIPAL (M) :	29 JUIN 1992
	REVISION DU POS ENGAGÉE (M) :	15 OCTOBRE 1996
	REVISION GÉNÉRALE APPROUVÉE (L) :	13 MAI 2003
	POS MIS EN REVISION PAR DÉLIBÉRATION DU CONSEIL MUNICIPAL (M) :	12 DÉCEMBRE 2003
	REVISION GÉNÉRALE APPROUVÉE (L) :	24 MAI 2005
	MODIFICATION N°1 APPROUVÉE (L) :	17 JUILLET 2006
	MODIFICATION SIMPLIFIÉE N°1 APPROUVÉE (L) :	07 NOVEMBRE 2011
	MODIFICATION SIMPLIFIÉE N°2 APPROUVÉE (L) :	5 JUIN 2012
	POS MIS EN REVISION PAR DÉLIBÉRATION DU CONSEIL MUNICIPAL (M) :	20 JUIN 2013
	PLU ARRÊTÉ PAR DÉLIBÉRATION DU CONSEIL MUNICIPAL (M) :	28 JUILLET 2014
	PLU ENQUÊTE PUBLIQUE DU CONSEIL MUNICIPAL (M) :	28 JUILLET 2015
	PLU APPROUVÉ LOI POLICE PUBLIQUE (M) :	(M)
	PLU APPROUVÉ PAR DÉLIBÉRATION DU CONSEIL MUNICIPAL (M) :	

Chuelu, le 3 juillet 2015

Légende :

Aléa moyen du retrait et gonflement des argiles - Zones faiblement à moyennement exposé (B2)

N
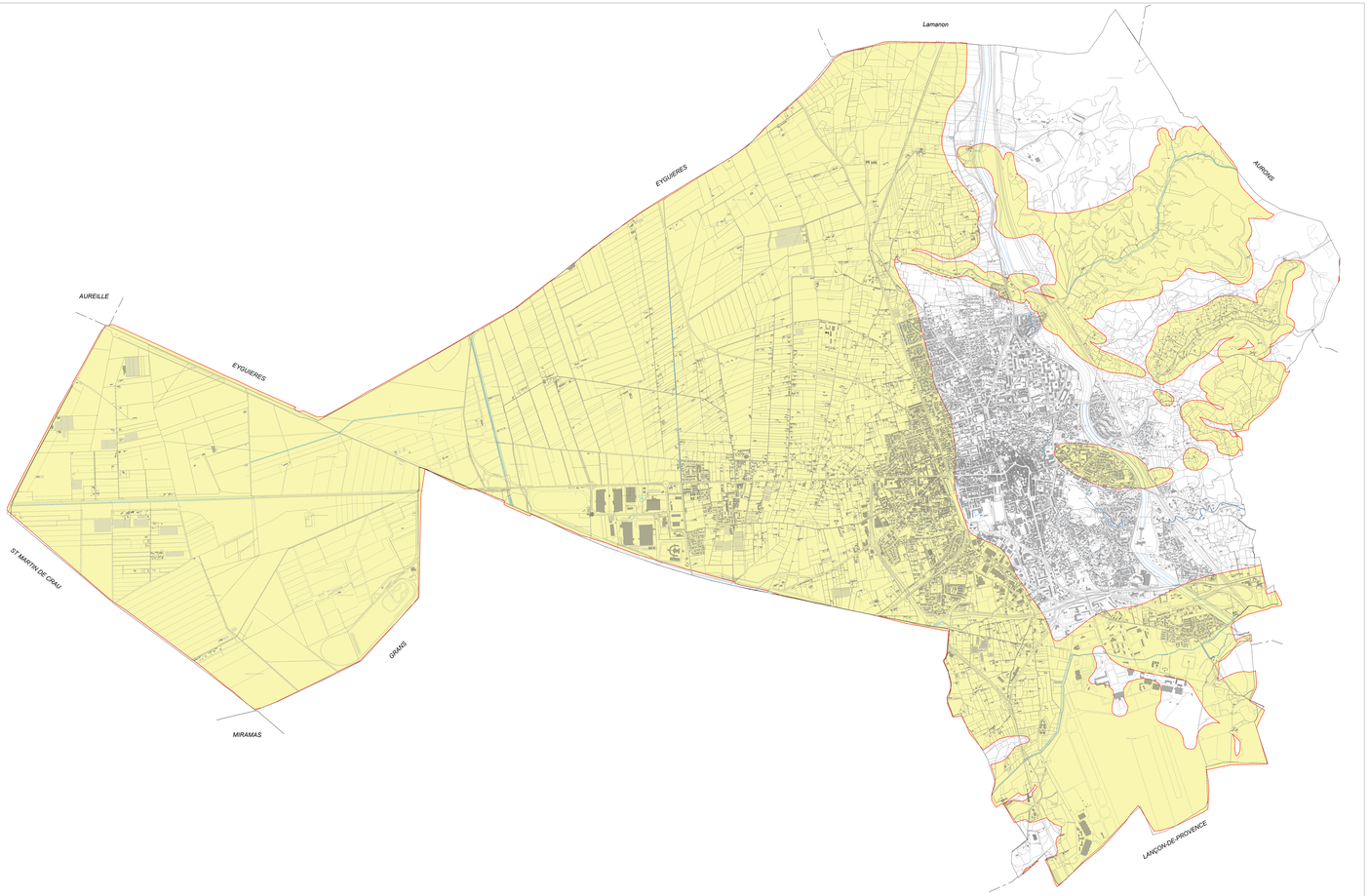
Echelle : 1 / 11 500 ème